

GEWICHTSABNAHME

(Patientin verstorben, operierte ständig)
+ Clark
+ alle Heilpraktiker Deutschlands!

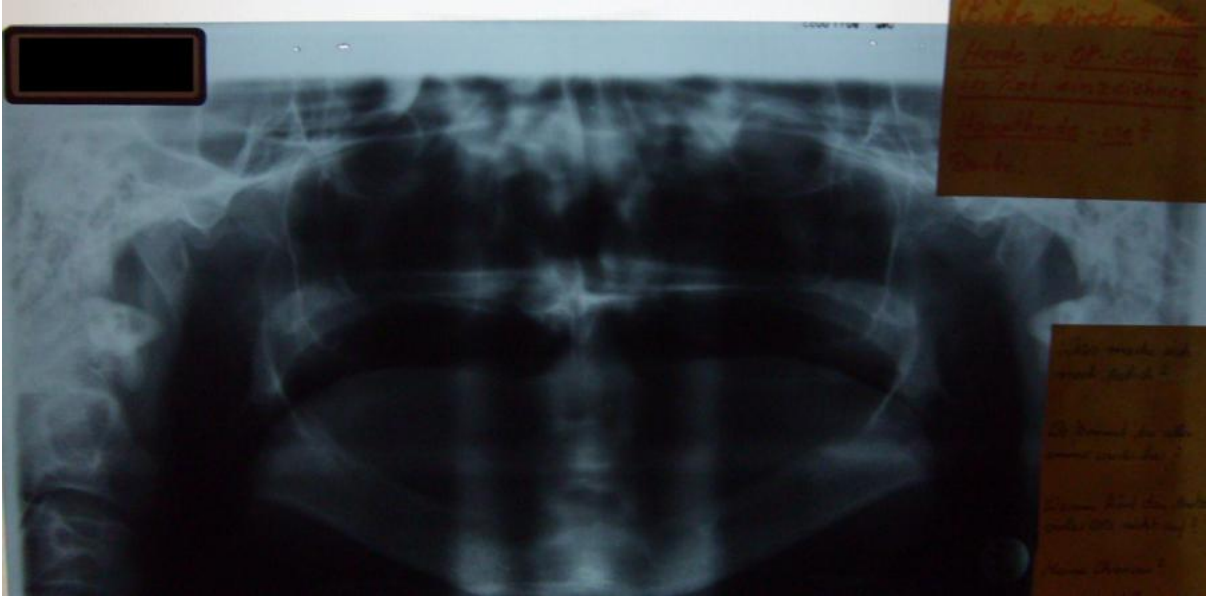

(Größe : 1,68 cm)

GEWICHTSABNAHME

(Patientin verstorben, operierte ständig)
+ Clark
+ alle Heilpraktiker Deutschlands!

Danke, für Ihre nette Anteilnahme!

Sie wollten am Telefon neulich wissen, wie es mir geht.

Ich wollte längst schreiben, konnte ^{es} nicht schaffen,
weil so festig was / bin. Entschuldigung - kann z. Bt. nicht übersichtliches
schreiben - sonst so krank. Viele Grüße, [REDACTED]

Hier mein kurzes Befundbericht:

- ① Wieder hundecleand, wie zu Anfang. (Oft nicht fähig zu tiefen - OPS).
- ② Kaum aufstehen - sitze im Kessel in Decke, Vegetiere vor mich hin, große Schwäche / Erschöpfung
jede Woche weitere Abmagerung - kann Gewicht nicht halten, große Kälte + Fröhen, Herzmessern.
- ③ Gewicht: 38,0 kg / 1,68 m (geringstes Gewicht bisher überhaupt)
- ④ Essen + Trinken: Bauch quält nur; nichts mehr verdauen, aufnehmen / verarbeiten, Bauchmüdel-
drüse /
(Kein Getreidebrot, vertragen (Keine Durchfälle, wenig breiiges Stuhlgehalt, kein Erbrechen) Darm
kein Gemüse, langsameres inneres Verdauen, Grundnahrungsmittel fällen, entzündet etc.
kein Obst, ohne mich nach Nahrung = Heilungschance! = Überleben!
kein Fleisch, mehr "Träume nur von Dinkelbrot oder Butterbrot!" Ich liebe essen...
seit 4 Jahren)
Vertrage nur noch: Haugrießbrot / Kleiebrot / Kastoffelbrot (aus BioWare)
ohne Zusätze nur mit stillem Mineralwasser gedockt + trinken
(unser Leitungswasser = unverträglich.) Selbst hier nur Kleine
Köpfchen mit Dampflasche auf Bauch essen. Habe immer Stenges / nie kalt
u. kann nicht essen. Nur dünne Porridge o.ä.
- (Nahrungsmittel allergien +
unverträglichkeiten
seit Geburt.)
- ⑤ Jeden Tag mehrere Kälte- u. Schwächeanfälle / breche zusammen, nachts vor Kälte + Zittern
a) nicht schlafen, als löst der gesamte Stoffwechsel einfach auf - als müßte ich sterben.
Kaum ausschlafen. b) Kleieprozesse nicht in Griff trotz vieler OPS. Ich habe Angst.
Entzündungen, Bakterien, Pilze, Gifte - alles nicht abbauen. Kommt immer wieder.
- ⑥ Verhalten: Liegt 4 Monaten nur ruhen / schlafen soweit möglich, Kessel sitzen, Fernsehen,
(Bücher + Zeitblätter / andere Hobbies nicht möglich; Spazierengehen nicht möglich)
frische Luft auf Balkon, abstrahlen.
Kleinere Therapien mehr, außer: Kleie-OPS (Bedaubungspritzen
machen jetzt viel Probleme - OPS schwächen.)
DTIPS schmuffeln laut Vorbericht (mehr davon noch nichts) → abgesetzt
(aber auch nicht noch schlechter) Nach schmuffeln 1. Tag etwas Schwindel + müde.
- ⑦ Fehler: die ich gemacht habe: (jetzt 1/2 Jahr hier) Ich habe gelernt!
- Kräutertees trinken - Homöopathische Mittel einnehmen → Allergie, Giftwandern
- Chlorella-Alge einnehmen + Mund spülen → Giftwandern, Allergie
- Parenterale Ernährung res Infusion im Krankenhaus (damals vor Schwäche keine Wahl)
- Urtamen- u. Mineral-Infusionen → Giftwandern, Fröhen, Allergieschock
- ⑧ Mein größtes Wunsch: mehr Körperwärme,
Wieder aufstehen - schlafen - essen + trinken können
und Gewicht zuzunehmen. Nur die Grundbedürfnisse.
- ⑨ Ich will es unbedingt schaffen! Habe ich eine Chance?

GEWICHTSABNAHME

(Patientin verstorben, operierte ständig)
+ Clark
+ alle Heilpraktiker Deutschlands!

Kieferabstrich Region 14-18 / 24-28

~~viel(e)~~ Pseudomonas fluorescens
~~Agrobacterium tumefaciens~~
~~Streptococcus oralis~~

Kieferabstrich 21 - 24 u. 11-14

~~Neisserien~~
~~Streptococcus oralis~~

Kieferabstrich Region 31-33 / 38 / 41-42

~~Pseudomonas fluorescens~~
~~Staphylococcus aureus~~